

Shiratori

社会福祉法人征峯会広報誌 しらとり

vol.283
春号
2024



新年度のご挨拶

topics

入社式

20歳の集い

アートワークショップ

就労継続支援B型事業 パン工房しらとり/CAFE ラパン



パン工房しらとりのイギリスパンでちょっと優雅な朝ごはん

GWなど、休日の朝ちょっとだけ、余裕のある朝作ってみませんか。



材料

- パン工房しらとりのイギリスパン(4枚切りを2枚)
- 卵液
 - 卵-1個
 - 牛乳-30g
 - 生クリーム-30g
 - 砂糖-35gくらい
 - ハチミツ-少々(小さじ1くらい)

卵液に浸りすぎると重くなりがちに...。パンによっても浸す時間を変えてみては!?

作り方

- フライパンを熱し、バターを溶かす
- 卵液にイギリスパンを浸す(1分くらい)

POINT

パン工房しらとりのイギリスパンは、吸水が良いため、短時間でOK!

- 中火で焼き、焦げ目がついたらひっくり返して、もう一面も焼く。



このくらいの浸り具合が美味しい!パンの美味しさも味わいつつ、ペロリと食べられちゃいます!

- 仕上げに粉砂糖をかけても◎



半熟たまごカレーパン / ¥280
お客様の根強い声で復活!

チョコリングドーナツ / ¥210
すぐに売り切れてしまう人気商品!チョコづけは、利用者様がしています!

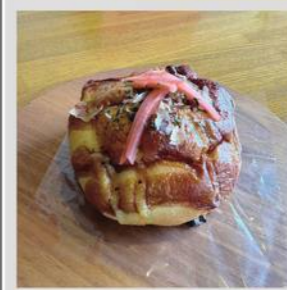

たこ焼きパン / ¥200
中にたこ焼きが入っているユニークなパン。

ランチセット(オムライス) ¥1,500
トマトクリームソースが絶品!

パン工房しらとり Information

毎週木曜日 イギリスパン 10%off!

パスタの提供日は、カフェカレンダーをご確認ください。カフェカレンダーは、LINEでもお送りしています。お得なクーポンも配布中!

@822paxry



まごころありがとう

【ヒラソル】

おもちゃ.....上野様

【ピアしらとり】

野菜.....平出様

野菜.....小島様

ご寄付.....宮田様

いつもパンの購入をいただいている法人様

筑西市役所	認定こども園ときわの杜
(株)ムコウダ	たちばな保育園
(株)三友企画	結城市役所
(株)LIXIL	(株)にのみや工務店
大和ハウス工業(株)	(株)セキショウライフサポート
日本電解(株)	デイサービスセンター きたはら
農業協同組合	フレクストロニクス・インターナショナル(株)
きらいち筑西店	(株)フレヤ金属
きらいち結城店	川島コネク
道の駅グランテラス筑西	大田小学校
ヨークベニマル筑西横島店	中小川自治会
(株)ライズ	筑西市社会福祉協議会
下館ライオンズクラブ	特別養護老人ホーム まごころの杜
下館ゴルフ倶楽部	介護付き高齢者向け住宅「えみあす二木成」
認定こども園せきじょう	(株)大島種苗店

(敬称略)



事業所一覧

障害者支援施設ピアしらとり
茨城県筑西市小堀861 ☎0296-25-0833

特別養護老人ホームしらとり
茨城県筑西市上平塚590-1 ☎0296-28-1277

しらとりハワイアンデイ
茨城県筑西市上平塚748-1 ☎0296-48-9986

障がい児・者通所支援センター
ライフサポートヒラソル
茨城県筑西市上平塚587-4 ☎0296-45-5057

総合相談支援センターしらとり
茨城県筑西市上平塚743-5 ☎0296-45-7616

地域包括支援センターえがお
茨城県筑西市二木成1669-1 ☎0296-45-6882

パン工房しらとり上平塚店/
CAFEラパン
茨城県筑西市上平塚591-1 ☎0296-45-8085



20歳のつどい(ライフサポートヒラソル)

1月6日にヒラソルで20歳のつどいが行われました。今年度は7名の利用者様が20歳を迎えられ、利用者様や保護者の方と共に祝いできたことを嬉しく思います。また、理事長をはじめ、みなさんからの温かい言葉や心のこもったプレゼントにも喜んでいただき、とても感動した一日になりました。



20歳のつどい(ピアしらとり)

今年度は1名の女性利用者様が20歳を迎えました。当日は素敵な振袖を着てご家族やたくさん仲間にお祝いされ、大変嬉しそうでした。私達支援員もこのような大切な場面と一緒に祝いすることができ大変嬉しく感じています。

(ピアしらとり
1寮リーダー
杉山)



新年度のご挨拶



理事長
渡辺 和成

今年度、征峯会は福祉事業を開始してから38年目を迎えます。2月に法人の未来を考える経営企画室会議を、法人を代表する40名の職員と一緒に開催しました。「2040年にどんなグループになりたいか」のテーマでは、茨城県はいつも全国の魅力度ランキングで最下位を争っているという観点から、「茨城を福祉で魅力的にリードするグループになりたい」という事を提案しました。すると、今後栃木県にもドミナントを拡大する計画があるので「日本の福祉

を魅力的にリードするグループへ」の方が良いのではという案が職員から上がり、とてもいいねとみんなで盛り上がりました。壮大なテーマではありますが、そうなることを考えるとワクワクします。2040年ビジョン「日本の福祉を魅力的にリードするグループ」になれるよう、ゴールからの逆算で計画を立て、実行していきます。今年度も法人の発展のために全力で努力して参りますので、どうぞよろしくお願い致します。



高齢部門 本部長
特養しらとり 施設長
埴 律雄

高齢部門全体では、「高齢者の健康寿命を延ばす関わりをさせていただき、最後まで自分らしく、望む生活の実現」を目指します。特養しらとり拠点では、良好な人間関係の構築のため、選択理論心理学を土台に利用者様へタッチケア施術を実施します。また、福祉機器の積極的な活用を推進し、介護の質を高めます。今後も感染症対策は必須となりますが、ご家族、地域の方々がボランティアに来訪され、すべての人が「笑顔」になる取り組みを進めます。本年度も利用者様の快適で安心な生活を支えます。



障害部門 本部長
ライフサポートヒラソル
センター長
村井 正和

今年度は障害部門で重度障害者対応のグループホームと生活介護事業所の建設を実施します。次年度に向けて施設入所者の地域移行を進めていきたいと思っております。重度障害者への効果的な支援方法の確立を目指し、研修を実施します。また、福祉ニーズに応えるための新規事業の計画立案をしていきます。ライフサポートヒラソルは、新たに児童発達支援センターをオープンし、中核的事業所として、地域の児童ニーズにお応えできるように努めていきます。就労系では、一般就労の仕組みづくりや作業工賃増額のための商品力を高め、全事業フル稼働を目標に、長所進展法で縁ある人の幸せに貢献します。

Shiratori Welfare Art News

田中みや子様 ナイスハート美術展入賞

ピアしらとりをご利用いただいている田中みや子様の絵が、2023年度ナイスハート美術展で茨城県心身障害者福祉協会会長賞を受賞しました。おめでとうございます！



ライフサポートヒラソル

2/26 アートワークショップ開催

福祉デザイナーユニット NODD 様と大学生ボランティアスタッフをお招きし、利用者様を対象としたアートワークショップを開催しました。ライフサポートヒラソルの1Fに大きな模造紙を広げ、絵の具で思い思いに描きました。



ピアしらとり

OMI CAFE by RAIFUKU 様にてアート展示開始!

筑西市の酒造メーカー来福酒造様が運営するOMI CAFE by RAIFUKUにて、4月からピアしらとりの絵画レンタルが開始されました。店内には、現在佐藤幸代様の絵が飾られています。3ヶ月ごとに交換していく予定ですので、お楽しみに！



Access

酒蔵が演出する古民家で特別な一時を /
【場所】茨城県筑西市村田 1624
(駐車場 15 台あり)
【営業】11:30~16:00
【電話】0296-45-5495
【予約】Instagram プロフィールから
公式 LINE へ→bit.ly/43DRijh

入社式

Welcome to Shiratori

4月1日、令和6年度入社式を開催いたしました。世の中では労働人口の減少に伴い福祉職の担い手がますます少なくなる中、全国から100名以上の学生の応募があり、20名の新卒職員をお迎えする運びとなりました。未来の福祉を担う若者を大切に育成してまいります。
(法人本部 人事リーダー 埴)



就労移行支援〜就職祝い〜

令和5年4月から就労移行支援を利用していたWさんが安秀工業に就職いたしました。洗車や除草作業、施設内清掃などで体力をつけ、現場実習で信頼を掴み取ることができました。安心して働き続けられるように今後もサポートしていきたいと思えます。



(ライフサポートヒラソル 次長 近藤)

ペアレントトレーニング

ペアレントトレーニングは子どもの好ましい行動を増やすための技術を親が習得し、ストレス軽減を図り、親子で心地よく生活を送っていくできるようにしていくことが目的です。



今年度は、全3回計25名の保護者が参加しました。「褒めるテクニック」や「アンガーマネジメント」「自己肯定感の育て方」など、和気あいあいとした雰囲気の中で学びを深めることができました。その後に行った、保護者交流会も大変好評でした。

(ライフサポートヒラソル 児童部門シニアリーダー 増田)

タッチケア クラウドファンディング

一般社団法人日本福祉タッチケア協会の運営資金、実証試験の資金獲得のためのクラウドファンディングが2023年11月1日より26日まで実施されました。たくさんの皆様のご賛同をいただき、目標金額の200万を大きく上回る383万2975円の応援をいただくことができました。ご協力いただきました皆様ありがとうございました。

(ピアしらとり 施設長 石井)



WJUFS視察

2月21日22日に、沖縄にありますWJUフードシステムズ(株)様のセントラルキッチンの見学と試食会に行ってきました。

征峯会もこれから、事業を拡大していく中で、セントラルキッチンにしていきます。急速冷凍技術を使って、衛生面においても味においても安心安全でおいしい給食が届けられると確信しています。2025年11月開設を目指し縁ある人に征峯会の給食を届けていきたいと思えます。

(しらとりハワイアンデイ 課長 安藤)

岡山県倉敷市四ツ葉会の視察報告

1月12日、13日と岡山県にある社会福祉法人四ツ葉会様に見学に行かせていただきました。こちらの施設では、「自閉症」に特化したグループホームの運営をしており、まさに利用者様を第一に考え、利用者様が私たちと同じように「普通」に暮らせるよう環境に配慮し、個別的な支援を行っていました。今後はこのような支援が主流になってくると思いますので、学んだことを参考にし、是非利用者様が笑顔で過ごせるよう支援していきたいと思えます。

(支援員 澁澤)



アルテリオお雛様見学ツアー



四季クラフト



新年会



クレープ作り



バレンタインパンケーキ作り



新年会ステキに撮りましょ

ハワイアンショーの取り組み

ハワイアンデイの取り組み

新年会

新年会では、還暦等のお祝いをしました。今年度は、傘寿の方が2名いましたので、新年会中にお祝いをさせて頂きました。職員からのお祝いメッセージが書いてある色紙とプレゼントを渡すと、お二方とも喜んでおられましたので、とても嬉しい気持ちになりました。

(ピアしらとり 支援員 古宇田)

茨城の太鼓

1月21日、小美玉市で開催された「第36回 茨城の太鼓演奏会」にしらとり太鼓、ふれあい太鼓の子供達で参加しました。久しぶりの大きな発表の舞台で、素晴らしい体験をすることができました。

(ピアしらとり 地域支援課長 萩原)

ひなまつり

今年もひなまつりを開催しました。感染症の影響により、グループホームの利用者様のみでの開催となりましたが、ゲームやカラオケなどを行い、皆さん楽しく過ごすことができました。

(ピアしらとり 支援員 佐藤)



インド出張の報告

征峯会では県内で初めてインド人の実習生を採用し、8月頃の入国予定となります。インド人は多数の言語を話し、高い言語処理能力があります。また家族と一緒に住み、助け合う親切な方が多いので、介護分野には適した人材だと思います。征峯会では実習生の教育や生活面をサポートし、利用者様への快適なサービスに繋がられるよう頑張っています。

(征峯会 飯塚)



特養ユニット浴室改修

特養ではご入居される方の介護度が年々高くなってきております。そのため、施設開設当初から設置してある一般家庭のような普通の浴槽タイプのお風呂ではご入居者様の安全な入浴が難しくなっていました。そのため、スライド式のリフト浴に改修を行い、ご入居者の安全の確保、そして職員の介護負担の軽減を行いました。

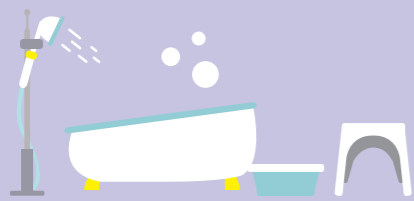



特養しらとり

特養

他の入居者様と共同生活をしながら、入居者様一人ひとりの個性や生活リズムに応じて暮らしていけるようにサポートする「個別ケア」を大切にしています。



特養デイ

市内にお住いの要介護認定を受けられている方がご利用いただける少人数のデイサービスです。お菓子を作ったり、ミシンで洋服を縫ったり、好きなことを楽しめるようお手伝いします。



デイサービス

日帰りで介護や機能訓練などを受けることができます。リハビリメニューが充実しており、豊富なプログラムの中から自分で選んで参加できます。



しらとりハワイアンデイ

ショートステイ

短期間施設に宿泊し、介護サービスを受けることができます。

シニアフィットネス

適度な運動で健康維持を目的としたシニア限定フィットネスジムです。陶板浴などのリラクゼーション設備も利用できます。

check!

デイサービスでは男性のお客が多く利用し楽しんでいただける新たな取り組みをしています。興味のある方、ぜひお問い合わせなどお待ちしております。
お問い合わせ先: TEL 0296-48-9986



総合相談支援センター

総合相談支援センターでは、障害・高齢部門の専門家が集まり、各種相談に対応しています。地域の方々の困りごとに対し、障害・高齢に関わらずワンストップで相談対応ができ、一緒に解決に向けて考えていける、頼りになる事業所です!



しらとり公式 Instagramはこちら!



SHIRATORI_ART_TEAM
Shiratori art team



@HAWAIIANDAY_OFFICIAL
しらとり
ハワイアンデイ



パン工房しらとり
and カフェパン



OFFICIAL_SEIHOKUKAI
社会福祉法人
征事会



@SOUGOUSODAN_SHIRATORI
総合相談支援センター
しらとり

フォロー
よろしく
お願いします!



障がい者の
実際の暮らし

筑西市の委託事業の一環でサポートセンターはぐくみ様と合同主催の地域生活支援セミナーを3月20日にピアしらとり交流ホールにて開催しました。障害者の実際の暮らしをテーマに、様々な生活スタイルで暮らしている4名の方々からお話をいただきました。その後、グループに分かれて介護者交流を行い、日々の困りごとやセミナーの感想等を交換しました。今後も地域の中で障がいをお持ちの方が生活しやすくなるよう様々な目線でのセミナーを開催していきます。

(相談支援専門員 岡本)

しらとりの福祉 サービスをご紹介します!



ピアしらとり

短期入所

自宅で生活をされている障害者の方が短い期間に施設に入って生活をします。ご家族が怪我や病気、冠婚葬祭また、ご家族のリフレッシュ等に利用することができます。



日中一時

障害者の方のご家族が仕事や用事のある際に、日中お預りしているサービスです。入所サービス内の余暇や作業活動を行います。

生活介護

ピアしらとりには6つの作業班があり、一人ひとりのペースに合わせて無理なく自分のスタイルで作業ができるようにプログラムを組んでいます。「はたらく場」「地域社会の一員としての実感が持てる場」「安心できる場」など障害のある方にとって充実した暮らしの実現に向けて様々な日中活動を提供しています。

グループホーム

ピアしらとりのグループホームは6つの棟に分かれており、約10名ずつの利用者様が生活しています。食事の準備を行ったり、グループホームから就労に行く方も多いため利用者様が自立して生活できるようサポートしています。

生活介護(通所)

主に昼間に、生活の介護を行うとともに、活動の機会を提供します。ヒラソルでは「意思決定支援」をコンセプトに、午前・午後の活動を選択することで利用者様の意志決定を尊重しています。

放課後等
デイサービス

6~18歳までの児童が利用できます。ヒラソルでは、3K(健康・教育・協調性)を主に教材学習や太鼓など魅力的なプログラムの提供をしています。

ピアしらとりにもあります



就労移行支援

一般企業への就職を目指して作業に取り組んでいます。企業への実習やビジネスマナーなども行っています。作業内容は、就労継続支援B型と同様です。

就労継続支援B型

作業工賃をもらって日々の作業に取り組んでいます。作業内容は、『パン工房』『クリーニング』『除草や洗車等の室外作業』に分かれています。



就労定着支援

一般就労をした利用者様が安心して働き続けられるようにサポートするサービスです。就職後の悩みや課題に対して相談を行い、企業と連携し、働きやすい職場づくりを支援します。

児童発達支援センター

6歳までの児童が集団活動を通して発達支援を受けることができます。ヒラソルでは希望により、児童だけでも保護者と一緒でも通うことができます。



保育所等訪問支援

園や学校と連携を図りながら集団活動の場に月1回程度訪問します。お子様の様子の共有をしながら環境調整や助言等の発達支援を行います。



ご利用者様募集中!

ライフサポートヒラソルご連絡先
TEL:0296-45-5057

ライフサポートヒラソル